

## COMPRUEBA tus conocimientos

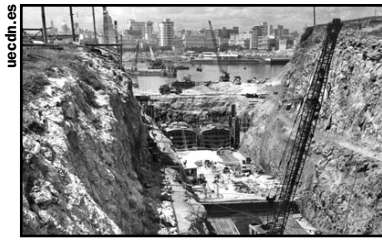

**1.** El túnel de la bahía de La Habana se considera una de las obras constructivas más extraordinarias de la capital. La obra se inauguró en mayo de 1958. Según el proyecto, el trazado de este túnel recorre entre 12 y 14 metros debajo del fondo de la bahía. ¿Podrías decirnos cuál es el largo del túnel?

- 632 metros
- 634 metros
- 716 metros
- 733 metros

**2.** La primera capital de nuestro país fue Santiago de Cuba. Tal mérito lo ostentó desde su fundación en 1515, hasta que fue desplazada como tal por San Cristóbal de La Habana, que devino punto

- 1517
- 1529
- 1556



principal de encuentro de la flota que transportaba hacia España las riquezas de las colonias en el Nuevo Mundo. Selecciona el año en que se hizo el trapaso de la sede capital.



**3.** En la fauna marina cubana existen numerosas especies endémicas. Entre ellas, el pez de agua dulce más antiguo de Cuba. ¿Podrías decirnos de qué pez se trata?

- Biajaca
- Manjuarí
- Manatí
- Pez perro

## Cruciletras

**4 LETRAS**

AGUA  
CATE  
CUNA

**5 LETRAS**

COBRE  
COIMA  
ERRES  
LENTO  
MISTA  
REATA

**6 LETRAS**

DUENDE  
ERRADO  
PLATEE  
SALTAR  
TENSOS

**7 LETRAS**

AÑADIDA  
AZAROSA  
CUERPOS  
DILATAR  
PENETRE  
SAMARIO  
TODAVÍA

**8 LETRAS**

ABIGARRA  
SUMADORA

**9 LETRAS**

CORNÚPETA

DESCRIBIR

**10 LETRAS**

ENAMORADOR

PERFECCIÓN

**11 LETRAS**

BALADRONADA

DESORGANIZA

**12 LETRAS**

ECLESIAÍSTICA

